

PREREZ

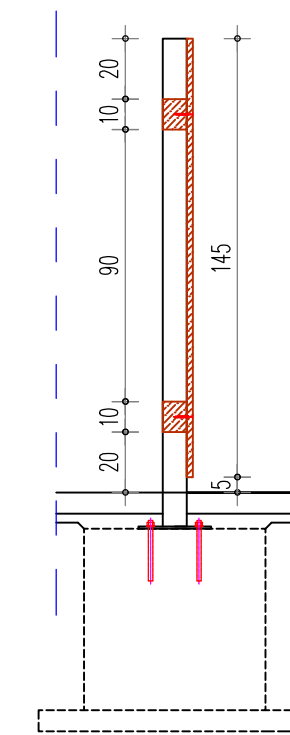

POGLED

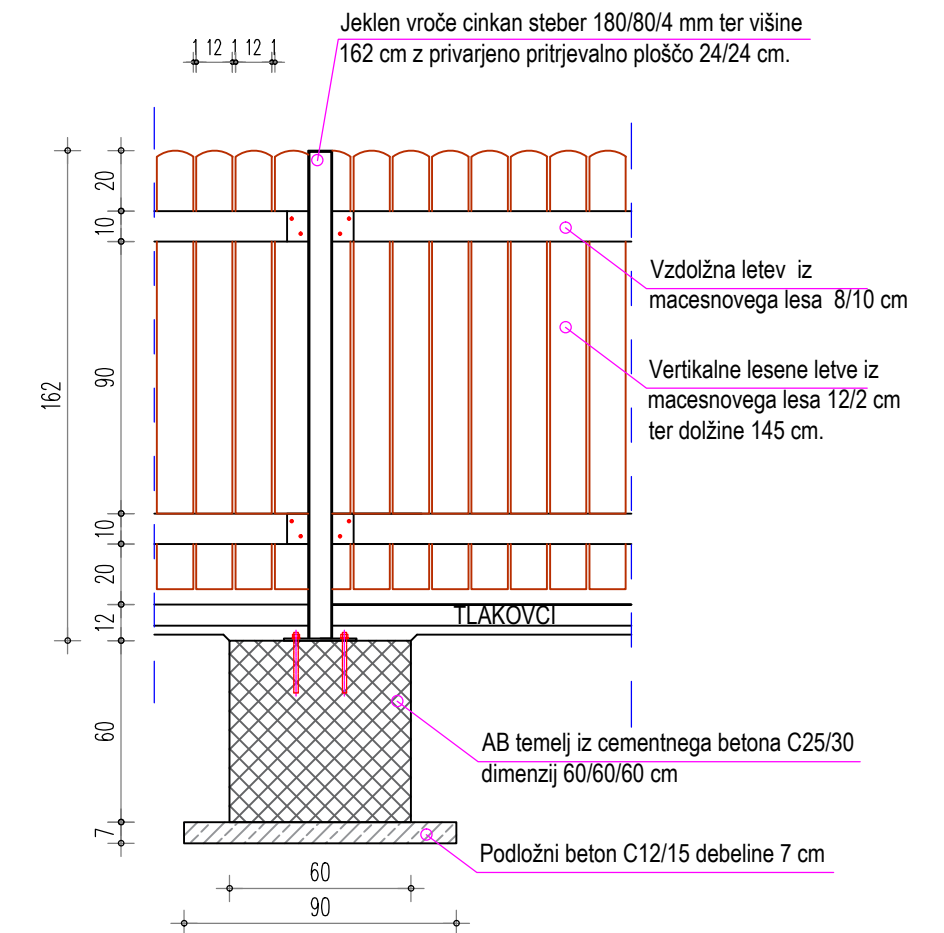

SIDRNA PLOŠČA

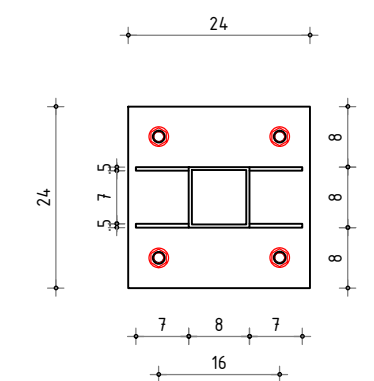

M 1:10



DETAJL OGRAJE NA EKOLOŠKEM OTOKU VIŠINE 1,50 M (POPIS-POSTAVKA 612)

| | |
|--------------------------|---|
| INVESTITOR | OBČINA LJUTOMER Vrazova ulica 1 9240 Ljutomer |
| INVESTITOR | OBČINA LJUTOMER Vrazova ulica 1 9240 Ljutomer |
| OBJEKT | Komunalna ureditev za stanovanjsko naselje, del območja EUP LJ 32 - ureditev cest B, C in D, Faza 1 |
| PROJEKT / FAZA | 3/1 Načrt gradbenih konstrukcij in drugi gradbeni načrti-zunanja ureditev PZI |
| ŠTEVILKA PROJEKTA | D-12/2017 |
| LOKACIJA | k.o. Ljutomer in Kamenščak M 1:25 |
| ODGOVORNI VODJA PROJEKTA | Aleksander Plej dipl. inž. grad. |
| ODGOVORNI PROJEKTANT | Aleksander Plej dipl. inž. grad. |
| PROJEKTANT | Andrej Smole, inž. grad. |
| DATUM | Avgust 2017 13.2 |

Dajanje te dokumentacije naprej, kakor tudi kopiranje, uporabljanje in dajanje obvestil o njeni vsebini ni dovoljeno, če ni posebej odobreno. Za vsa opravila, ki bi bila v nasprotju s tem določilom je predvideno denarno nadomestilo za nastalo škodo. Projekt s vsemi sestavnimi deli je do dokončnega plačila last podjetja ASPA-ING in se ga ne sme uporabljati.